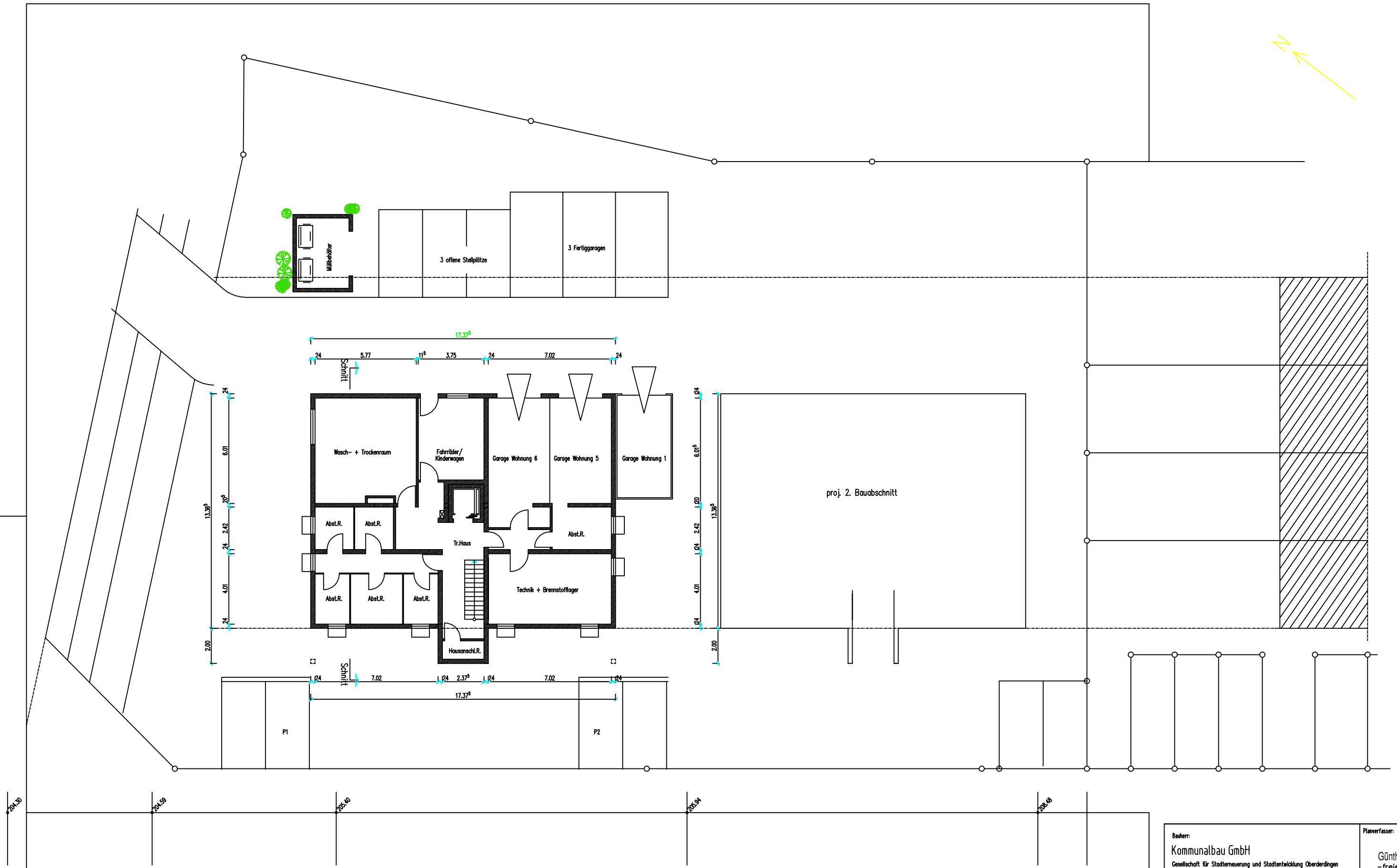

Grundriss Erdgeschoss

Bauherr: Kommunalbau GmbH Gesellschaft für Stadterneuerung und Stadtentwicklung Oberderdingen vertreten durch den Geschäftsführer Herrn Dieter Motzer Amthof 13 75038 Oberderdingen	**Planverfasser:** Günther Meerwarth -freier architekt- heiliggrund 29 75038 Oberderdingen Telefon - 07045 / 202901 Telefax - 07045 / 8933 e-mail-meerwarth@t-online.de
Bauvorhaben: Neubau 6-Fam.Wohnhaus Flurstck.Nr. 6031 u. 6032 75038 Oberderdingen	**Blattgrösse:** 85 / 60 **Maßstab:** 1 / 100 Entwurf 3
Planbezeichnung: Grundriss Untergeschoss	**Plan-Nr.:** V 3 **Gefertigt:** Oberderdingen, 23.04.2011