

| Januar | |
|--------|---------------------|
| 1 So | Neujahr |
| 2 Mo | W + R |
| 3 Di | |
| 4 Mi | |
| 5 Do | |
| 6 Fr | Heilige drei Könige |
| 7 Sa | |
| 8 So | |
| 9 Mo | R + R.wö |
| 10 Di | |
| 11 Mi | |
| 12 Do | |
| 13 Fr | |
| 14 Sa | |
| 15 So | |
| 16 Mo | W + R |
| 17 Di | |
| 18 Mi | |
| 19 Do | |
| 20 Fr | |
| 21 Sa | |
| 22 So | |
| 23 Mo | R + R.wö |
| 24 Di | |
| 25 Mi | |
| 26 Do | |
| 27 Fr | |
| 28 Sa | |
| 29 So | |
| 30 Mo | W + R |
| 31 Di | |

| Februar | |
|---------|----------|
| 1 Mi | |
| 2 Do | |
| 3 Fr | |
| 4 Sa | |
| 5 So | |
| 6 Mo | R + R.wö |
| 7 Di | |
| 8 Mi | |
| 9 Do | |
| 10 Fr | |
| 11 Sa | |
| 12 So | |
| 13 Mo | W + R |
| 14 Di | |
| 15 Mi | |
| 16 Do | |
| 17 Fr | |
| 18 Sa | |
| 19 So | |
| 20 Mo | R + R.wö |
| 21 Di | |
| 22 Mi | |
| 23 Do | |
| 24 Fr | |
| 25 Sa | |
| 26 So | |
| 27 Mo | W + R |
| 28 Di | |
| 29 Mi | |

| März | |
|-------|----------|
| 1 Do | |
| 2 Fr | |
| 3 Sa | |
| 4 So | |
| 5 Mo | R + R.wö |
| 6 Di | |
| 7 Mi | |
| 8 Do | |
| 9 Fr | |
| 10 Sa | |
| 11 So | |
| 12 Mo | W + R |
| 13 Di | |
| 14 Mi | |
| 15 Do | |
| 16 Fr | |
| 17 Sa | |
| 18 So | |
| 19 Mo | R + R.wö |
| 20 Di | |
| 21 Mi | |
| 22 Do | |
| 23 Fr | |
| 24 Sa | |
| 25 So | |
| 26 Mo | W + R |
| 27 Di | |
| 28 Mi | |
| 29 Do | |
| 30 Fr | |
| 31 Sa | |

| April | |
|-------|--------------|
| 1 So | |
| 2 Mo | R + R.wö |
| 3 Di | |
| 4 Mi | |
| 5 Do | |
| 6 Fr | Karfreitag |
| 7 Sa | |
| 8 So | Ostersonntag |
| 9 Mo | Ostermontag |
| 10 Di | |
| 11 Mi | W + R |
| 12 Do | |
| 13 Fr | |
| 14 Sa | |
| 15 So | |
| 16 Mo | |
| 17 Di | R + R.wö |
| 18 Mi | |
| 19 Do | |
| 20 Fr | |
| 21 Sa | |
| 22 So | |
| 23 Mo | W + R |
| 24 Di | |
| 25 Mi | |
| 26 Do | |
| 27 Fr | |
| 28 Sa | |
| 29 So | |
| 30 Mo | R + R.wö |

| Mai | |
|-------|---------------------|
| 1 Di | Maifeiertag |
| 2 Mi | |
| 3 Do | |
| 4 Fr | |
| 5 Sa | |
| 6 So | |
| 7 Mo | W + R |
| 8 Di | |
| 9 Mi | |
| 10 Do | |
| 11 Fr | |
| 12 Sa | |
| 13 So | |
| 14 Mo | R + R.wö |
| 15 Di | |
| 16 Mi | |
| 17 Do | Christi Himmelfahrt |
| 18 Fr | |
| 19 Sa | |
| 20 So | |
| 21 Mo | W + R |
| 22 Di | |
| 23 Mi | |
| 24 Do | |
| 25 Fr | |
| 26 Sa | |
| 27 So | Pfingstsonntag |
| 28 Mo | Pfingstmontag |
| 29 Di | R + R.wö |
| 30 Mi | |
| 31 Do | |

| Juni | |
|-------|--------------|
| 1 Fr | |
| 2 Sa | |
| 3 So | |
| 4 Mo | W + R |
| 5 Di | |
| 6 Mi | |
| 7 Do | Fronleichnam |
| 8 Fr | |
| 9 Sa | |
| 10 So | |
| 11 Mo | R + R.wö |
| 12 Di | |
| 13 Mi | |
| 14 Do | |
| 15 Fr | |
| 16 Sa | |
| 17 So | |
| 18 Mo | W + R |
| 19 Di | |
| 20 Mi | |
| 21 Do | |
| 22 Fr | |
| 23 Sa | |
| 24 So | |
| 25 Mo | R + R.wö |
| 26 Di | |
| 27 Mi | |
| 28 Do | |
| 29 Fr | |
| 30 Sa | |

Zeichenerklärung

- R Restmüll (60–240 l)
- R.wö Restmüll (1.100 l) wöchentlich
- R Restmüll (1.100 l) 14-täglich
- W Wertstoff (80–240 l)
- W Wertstoff (660–1.100 l)

So erreichen Sie uns: www.awb-landkreis-karlsruhe.de

Containerdienst-Hotline 0180 2 9820 10*
Privatkunden-Hotline 0180 2 9820 20*

Spermmüll-Hotline 0180 2 9820 30*
Reklamations-Hotline 0800 2 160 150 (kostenfrei)

* 6 Cent pro Anruf aus dem deutschen Festnetz, Mobilfunktarif max. 42 Cent/Min.

Rathaus Oberderdingen
Tel. 07045 43-313 und
Tel. 07045 43-310



Informationen zur Abfallentsorgung

Wertstoffhof

→ Im Teich 21, Oberderdingen

Öffnungszeiten: Donnerstag 14:00 – 18:00 Uhr
Freitag 08:00 – 14:00 Uhr
1. Sa. im Monat 10:00 – 14:00 Uhr

Gebührenfreie Annahme folgender Wertstoffe:

Papier, Pappe, Kartonagen, Metalle, Altholz (nicht aus dem Außenbereich), Styropor (nur Verpackungsmaterial), verwertbarer Bauschutt (max. 50 l), Elektrokleingeräte, Leuchtstoffröhren, Energiesparlampen, Batterien



Grünabfallsammelplatz

→ Bei der Deponie „Hasengarten“, Flehingen

Öffnungszeiten: Donnerstag 09:00 – 12:00 Uhr und 13:00 – 17:00 Uhr
Freitag 09:00 – 13:00 Uhr
Samstag 12:00 – 16:00 Uhr

Gebührenfreie Annahme folgender Abfälle:

Grasschnitt, krautige und holzige Grünabfälle (z.B. Baumschnitt). Die drei Fraktionen sind jeweils getrennt anzuliefern. Maximal 5 m³ je Anlieferung.

Verkaufsstellen für Restmüllsäcke

→ Bürgerbüro Oberderdingen, Amthof 13, 75038 Oberderdingen

Öffnungszeiten: Mo. bis Mi. 07:30 – 16:30 Uhr
Donnerstag 07:30 – 18:00 Uhr
Freitag 07:30 – 13:00 Uhr
sowie jeden 1. Sa. im Monat von 10:00 – 12:00 Uhr

→ Bürgerbüro Flehingen, Gochsheimer Str. 21, 75038 Oberderdingen

Öffnungszeiten: Mo., Di. und Fr. 09:00 – 12:30 Uhr
Donnerstag 09:00 – 12:30 Uhr und 16:00 – 18:00 Uhr

Bodenaushub

Annahme von unbelastetem Bodenaushub gegen Gebühr bei:

→ Deponie „Hasengarten“, Flehingen

Öffnungszeiten: Donnerstag 09:00 – 12:00 Uhr und 13:00 – 17:00 Uhr
Freitag 09:00 – 13:00 Uhr
Samstag 12:00 – 16:00 Uhr

Termine der mobilen Schadstoffsammlung 2012

Im Landkreis Karlsruhe können Sie Ihre Schadstoffe bequem vor Ort bei einem Schadstoffmobil abgeben. Dieses Fahrzeug fährt dreimal im Jahr alle Städte und Gemeinden des Landkreises an.

| Standort | Tour I | Tour II | Tour III |
|---|--------------------------------|--------------------------------|--------------------------------|
| Oberderdingen Parkplatz, bei der Schwabenhalle | 24.3.12 08.00 bis 09.00 Uhr | 13.7.12 11.00 bis 12.00 Uhr | 8.11.12 10.15 bis 11.15 Uhr |
| Flehingen Parkplatz, bei der Schlossgartenhalle | 19.3.12 14.00 bis 14.30 Uhr | 21.7.12 08.00 bis 08.30 Uhr | 9.11.12 12.00 bis 12.30 Uhr |
| Großvillars bei der Waldenser Halle | 17.3.12 11.00 bis 11.30 Uhr | 13.7.12 10.15 bis 10.45 Uhr | 8.11.12 09.30 bis 10.00 Uhr |

Zusatztermine für den gesamten Landkreis (jeweils samstags):

| | | | |
|--|--------------------------------|--------------------------------|---------------------------------|
| Kreismülldeponie Bruchsal, An der B3 | 24.3.12 10:30 bis 12:00 Uhr | 21.7.12 10:30 bis 12:00 Uhr | 17.11.12 10:30 bis 12:00 Uhr |
| Ettlingen, Stadt Parkplatz Freibad, Schöllbronner Straße | 24.3.12 08:00 bis 09:30 Uhr | 21.7.12 08:00 bis 09:30 Uhr | 17.11.12 08:00 bis 09:30 Uhr |

Verschiebung von Abfuhrterminen durch Veranstaltungen

| Abfuhr von | Tag | Veranstaltung | betroffene Straßen | Neues Abfuhrdatum |
|-----------------------------------|----------|---------------|---|-------------------|
| Restmüll Restmüll 1,1 wöchentlich | 12.11.12 | Kerwe | Brettener Straße von Einmündung Obere Gasse bis Einmündung Flehinger Straße, Wette und Amthof | 14.11.12 |

Papiersammlungen der Vereine/ Christbaumsammlungen

Soweit 2012 Termine für Papier- und Christbaumsammlungen der Vereine stattfinden, werden diese im Mitteilungsblatt sowie auf der Internetseite des Abfallwirtschaftsbetriebes unter www.awb-landkreis-karlsruhe.de veröffentlicht.

Überregionale Annahmestellen

Folgende überregionale Annahmestellen stehen für eine gebührenpflichtige Selbstanlieferung zur Verfügung:

- **Kreismülldeponie Bruchsal**, an der B 3 zwischen Bruchsal und Ubstadt für die Annahme von brennbaren Restabfällen, nicht verwertbarem Bauschutt, Altfenster/Flachglas, Reifen, Altholz aus dem Außenbereich, Asbest und Mineralfasern
- **SITA Süd GmbH**, Luftbärthstr. 7, Bruchsal für die gebührenfreie Annahme von Elektrogeräten
- **EBRD GmbH & Co. KG**, Deponie am Steiner Pfad, Bretten-Sprantal für die Annahme von brennbaren Restabfällen und nicht verwertbarem Bauschutt, sowie die gebührenfreie Annahme von Elektrogeräten
- **SITA Süd GmbH**, Otto-Lilienthal-Str. 4b/c, Ettlingen für die Annahme von brennbaren Restabfällen und nicht verwertbarem Bauschutt, sowie die gebührenfreie Annahme von Elektrogeräten
- **ALBA Nordbaden GmbH**, NL Stöckel, Am Fernmeldeturm 2, Waghäusel für die Annahme von brennbaren Restabfällen und nicht verwertbarem Bauschutt

Öffnungszeiten: Mo. bis Fr. 07:30 – 12:30 Uhr
Mo. bis Fr. 13:00 – 17:00 Uhr
Samstag 07:30 – 12:00 Uhr

Die letzte Annahme erfolgt jeweils 15 Minuten vor Schließung.

Sonderabfuhr

Gegen Gebühr bietet der Landkreis die flexible Entsorgung von größeren Mengen an Abfällen (z.B. aus Renovierungen, Haushaltsauflösungen oder von Festen) durch die Gestellung von Restmüllcontainern (Containerdienst) an.

- Behälterbestellung unter 0180 2 9820 10*
- online unter www.awb-landkreis-karlsruhe.de

* 6 Cent pro Anruf aus dem deutschen Festnetz, Mobilfunktarif max. 42 Cent/Min.

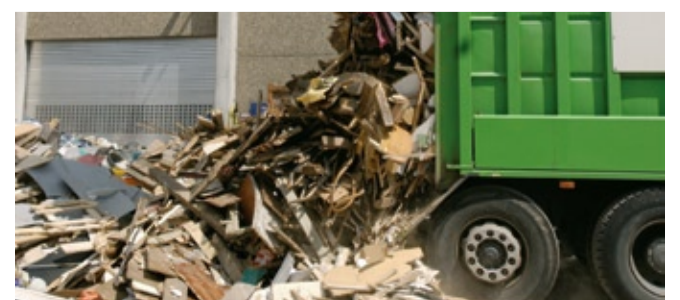

| Juli | |
|-------|----------|
| 1 So | |
| 2 Mo | W + R |
| 3 Di | |
| 4 Mi | |
| 5 Do | |
| 6 Fr | |
| 7 Sa | |
| 8 So | |
| 9 Mo | R + R.wö |
| 10 Di | |
| 11 Mi | |
| 12 Do | |
| 13 Fr | |
| 14 Sa | |
| 15 So | |
| 16 Mo | W + R |
| 17 Di | |
| 18 Mi | |
| 19 Do | |
| 20 Fr | |
| 21 Sa | |
| 22 So | |
| 23 Mo | R + R.wö |
| 24 Di | |
| 25 Mi | |
| 26 Do | |
| 27 Fr | |
| 28 Sa | |
| 29 So | |
| 30 Mo | W + R |
| 31 Di | |

| August | |
|--------|----------|
| 1 Mi | |
| 2 Do | 31 |
| 3 Fr | |
| 4 Sa | |
| 5 So | |
| 6 Mo | R + R.wö |
| 7 Di | |
| 8 Mi | |
| 9 Do | |
| 10 Fr | |
| 11 Sa | |
| 12 So | |
| 13 Mo | W + R |
| 14 Di | |
| 15 Mi | |
| 16 Do | |
| 17 Fr | |
| 18 Sa | |
| 19 So | |
| 20 Mo | R + R.wö |
| 21 Di | |
| 22 Mi | |
| 23 Do | |
| 24 Fr | |
| 25 Sa | |
| 26 So | |
| 27 Mo | W + R |
| 28 Di | |
| 29 Mi | |
| 30 Do | |
| 31 Fr | |

| September | |
|-----------|----------|
| 1 Sa | |
| 2 So | |
| 3 Mo | R + R.wö |
| 4 Di | |
| 5 Mi | |
| 6 Do | |
| 7 Fr | |
| 8 Sa | |
| 9 So | |
| 10 Mo | W + R |
| 11 Di | |
| 12 Mi | |
| 13 Do | |
| 14 Fr | |
| 15 Sa | |
| 16 So | |
| 17 Mo | R + R.wö |
| 18 Di | |
| 19 Mi | |
| 20 Do | |
| 21 Fr | |
| 22 Sa | |
| 23 So | |
| 24 Mo | W + R |
| 25 Di | |
| 26 Mi | |
| 27 Do | |
| 28 Fr | |
| 29 Sa | |
| 30 So | |

| Oktober | |
|---------|--------------------|
| 1 Mo | R + R.wö |
| 2 Di | |
| 3 Mi | Tag d. Dt. Einheit |
| 4 Do | |
| 5 Fr | |
| 6 Sa | |
| 7 So | |
| 8 Mo | W + R |
| 9 Di | |
| 10 Mi | |
| 11 Do | |
| 12 Fr | |
| 13 Sa | |
| 14 So | |
| 15 Mo | R + R.wö |
| 16 Di | |
| 17 Mi | |
| 18 Do | |
| 19 Fr | |
| 20 Sa | |
| 21 So | |
| 22 Mo | W + R |
| 23 Di | |
| 24 Mi | |
| 25 Do | |
| 26 Fr | |
| 27 Sa | |
| 28 So | |
| 29 Mo | R + R.wö |
| 30 Di | |
| 31 Mi | |

| November | |
|----------|---------------|
| 1 Do | Allerheiligen |
| 2 Fr | |
| 3 Sa | |
| 4 So | |
| 5 Mo | W + R |
| 6 Di | |
| 7 Mi | |
| 8 Do | |
| 9 Fr | |
| 10 Sa | |
| 11 So | |
| 12 Mo | R + R.wö |
| 13 Di | |
| 14 Mi | |
| 15 Do | |
| 16 Fr | |
| 17 Sa | |
| 18 So | |
| 19 Mo | W + R |
| 20 Di | |
| 21 Mi | |
| 22 Do | |
| 23 Fr | |
| 24 Sa | |
| 25 So | |
| 26 Mo | R + R.wö |
| 27 Di | |
| 28 Mi | |
| 29 Do | |
| 30 Fr | |

| Dezember | |
|----------|-----------------------|
| 1 Sa | |
| 2 So | |
| 3 Mo | W + R |
| 4 Di | |
| 5 Mi | |
| 6 Do | |
| 7 Fr | |
| 8 Sa | |
| 9 So | |
| 10 Mo | R + R.wö |
| 11 Di | |
| 12 Mi | |
| 13 Do | |
| 14 Fr | |
| 15 Sa | |
| 16 So | |
| 17 Mo | W + R |
| 18 Di | |
| 19 Mi | |
| 20 Do | |
| 21 Fr | |
| 22 Sa | R + R.wö |
| 23 So | |
| 24 Mo | |
| 25 Di | 1. Weihnachtsfeiertag |
| 26 Mi | 2. Weihnachtsfeiertag |
| 27 Do | |
| 28 Fr | |
| 29 Sa | |
| 30 So | |
| 31 Mo | |

Zeichenerklärung

| | | | |
|------|--------------------------------|------|-------------------------|
| R | Restmüll (60–240 l) | W | Wertstoff (80–240 l) |
| R.wö | Restmüll (1.100 l) wöchentlich | W.wö | Wertstoff (660–1.100 l) |
| R.14 | Restmüll (1.100 l) 14-tägig | | |

So erreichen Sie uns: www.awb-landkreis-karlsruhe.de

Containerdienst-Hotline 0180 2 9820 10*
Privatkunden-Hotline 0180 2 9820 20*

Sperrmüll-Hotline 0180 2 9820 30*
Reklamations-Hotline 0800 2 160 150 (kostenfrei)

* 6 Cent pro Anruf aus dem deutschen Festnetz, Mobilfunktarif max. 42 Cent/Min.

Rathaus Oberderdingen
Tel. 07045 43-313 und
Tel. 07045 43-310



Altglas- und Sperrmüllentsorgung



Altglasentsorgung

Behälterglas wird über Altglas-Depotcontainer getrennt nach den Farben grün, weiß und braun eingesammelt. Andersfarbige Flaschen bitte beim Grünglas einwerfen.

ACHTUNG: Keine Entsorgung von Altglas über die Wertstofftonne!

Was darf in die Glascontainer?

Einwegflaschen und -gläser sowie Scherben davon, beschädigte oder zerbrochene Pfandflaschen. Das Altglas muss leer und ohne Verschlüsse und Deckel sein.



Nicht in den Altglascontainer gehören:

Glühbirnen, Energiesparlampen, Spiegelglas, Flachglas, Fensterglas, feuerfestes Glas, Porzellan, Steingut, Keramik

Bitte beachten Sie die vor Ort geltenden Einwurfzeiten!

Reklamationen z.B. bei vollen Glascontainern sind unter der kostenlosen Servicenummer 0800 188 99 66 bei der Firma SITA Süd GmbH möglich.

Standorte der Glascontainer:

Flehingen:

Am Bolzener Graben
Bahnhofstraße
Bissingerstraße
EDEKA-Markt
Feigenbutzstraße
Friedhof
Kürnbacher Straße
Steinbrunnenstraße

Großvillars:

Ausbuchtung Waldenserstraße
Hinter Waldenserhalle

Oberderdingen:

An der Hessel
Im Teich (Bauhof)
Langwiesen
Paul-Burger-Straße
Richard-Wagner-Straße
Rote Tor Straße
TCC-Clubhaus

Sperrmüllentsorgung

Die Sperrmüllabholung erfolgt nur auf Abruf, das heißt es ist eine vorherige Anmeldung erforderlich! Bitte nicht ohne Anmeldung bereitstellen, weil der Sperrmüll sonst nicht mitgenommen wird. Eine Abholung je Abfallart und Wohninheit pro Kalenderjahr ist kostenfrei. Ab der zweiten Abfuhr muss eine gesonderte Gebühr bezahlt werden.

Das Wichtigste:

- **Sperrmüll anmelden!**
online unter www.awb-landkreis-karlsruhe.de oder telefonisch über die Sperrmüll-Hotline 0180 2 9820 30*
- **rechtzeitig bereitstellen!**
am Abfuhrtag bereits ab 6:00 Uhr morgens
- **getrennt bereitstellen!**
Sperrmüll immer sortiert nach den 3 Sperrmüllarten „Altholz“, „Restsperrmüll“ und „Metalle/Elektrogroßgeräte“ bereitstellen
- **nur haushaltsübliche Mengen!**
maximal 5 m³ (z.B. die halbe Gehwegbreite auf einer Länge von 5 m und 1 m hoch)
 - Einzelstücke maximal 75 kg schwer, 2 m lang und 1,5 m breit
 - bei Mehrmengen Containerbestellung unter der Hotline 0180 2 9820 10*

→ bitte beachten!

- Sperrmüll immer über mehrere Tage bereitgestellt lassen.
- Abfuhr nach drei Werktagen noch nicht komplett erfolgt?
 - Reklamation unter der kostenfreien Hotline 0800 2 160 150 (Mo. – Fr. 7:30 – 12:00 Uhr und 13:30 – 17:00 Uhr)

Bitte beachten Sie auch die umfangreichen Infos zur Sperrmüllabfuhr in Ihrem Müllwegweiser sowie im Internet auf www.awb-landkreis-karlsruhe.de



So bitte nicht! Ein unsortierter Sperrmüll führt zu vielen Problemen bei der Abfuhr.



So ist es richtig! Bitte stellen Sie Ihren Sperrmüll sortiert zur Abholung bereit.

