

Ansicht Westen – Gartenseite

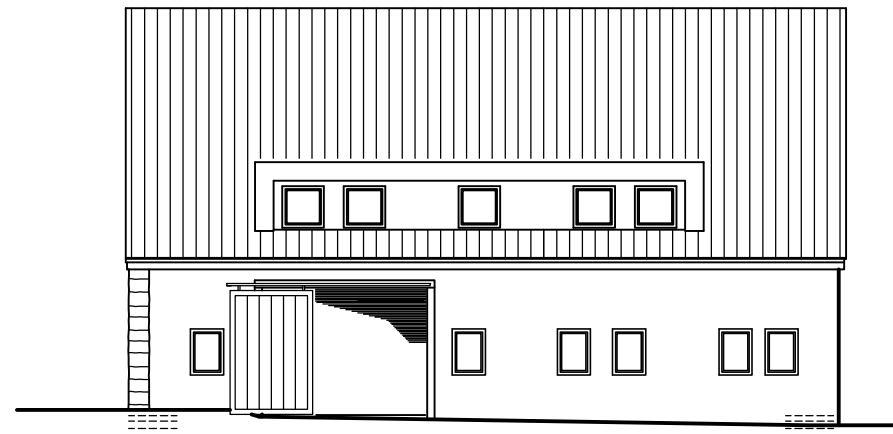

Ansicht vom Innenhof – Osten

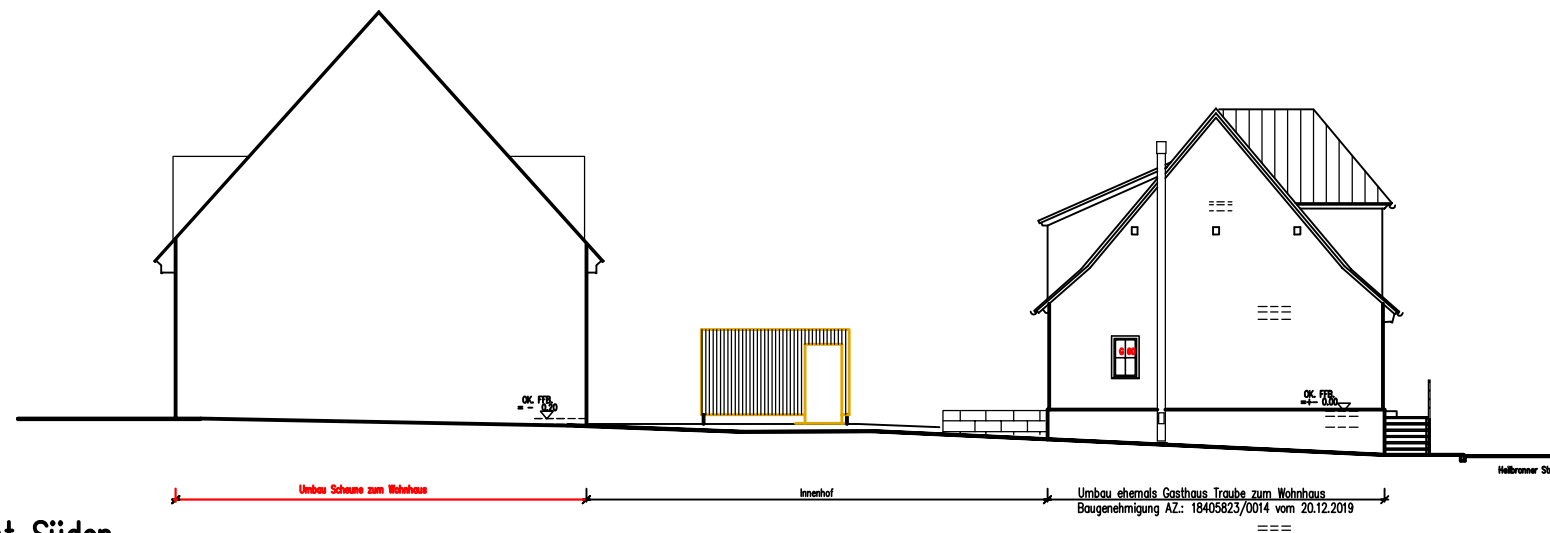
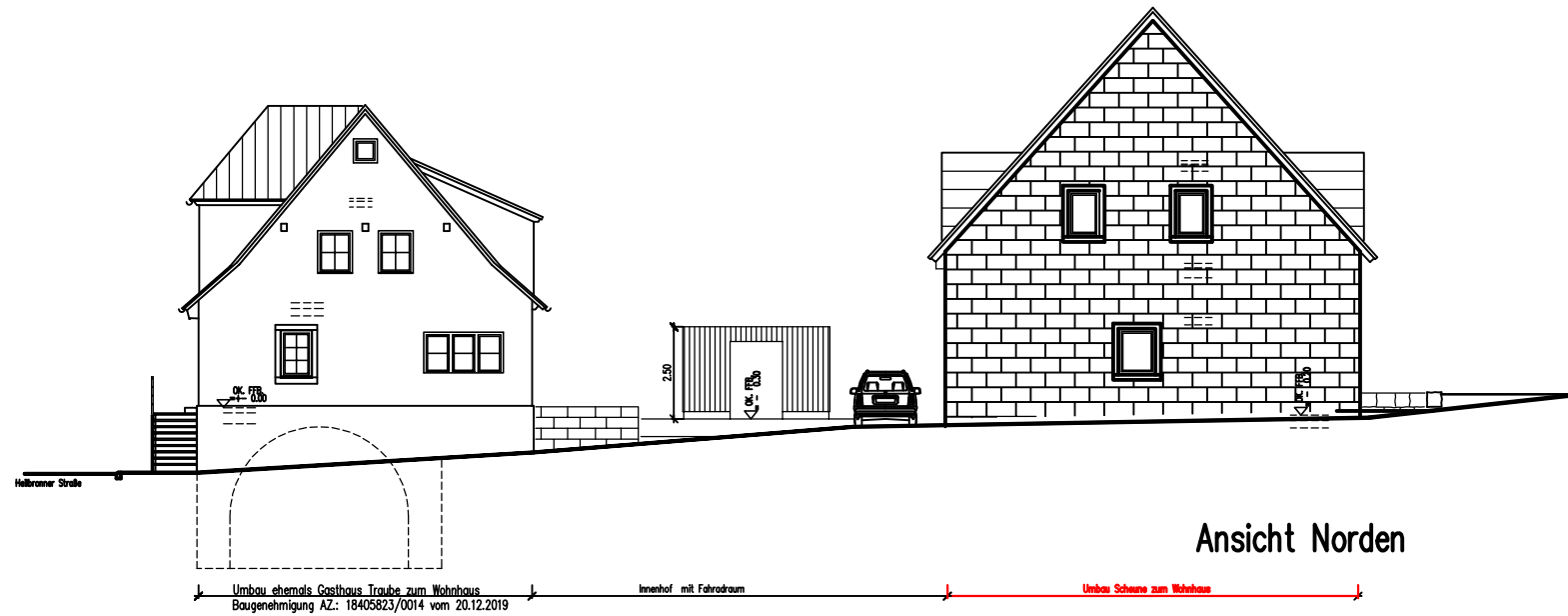

Bauherr: Kommunalbau GmbH Gesellschaft für Stadterneuerung und Stadtentwicklung Oberdingen vertreten durch den Geschäftsführer Herrn Dieter Motzer Amthof 13 75038 Oberdingen		Planverfasser: Günther Meerwarth -freier architekt- heiliggrund 29 75038 Oberdingen Telefon + 07045 1 202601 Telefax + 07045 1 8933 e-mail meerwarth@gm.de	
Bauverfahren: Umbau bestehende Scheune zum Wohnhaus		Blattgröße 85 / 60	Maßstab 1 / 100
Planbezeichnung: Ansichten		Baugabe	
		Plan-Nr. BA 3	Gefertigt: Oberdingen, 22.06.2020

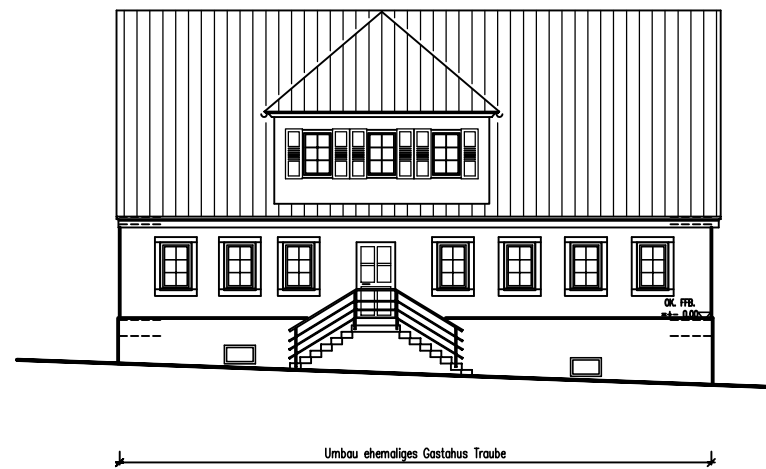

Ansicht Osten – Strassenseite

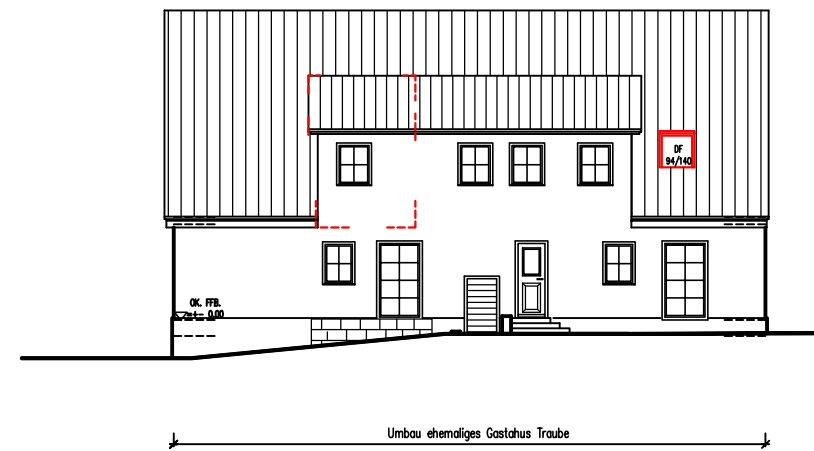

Ansicht Westen – Hofseite

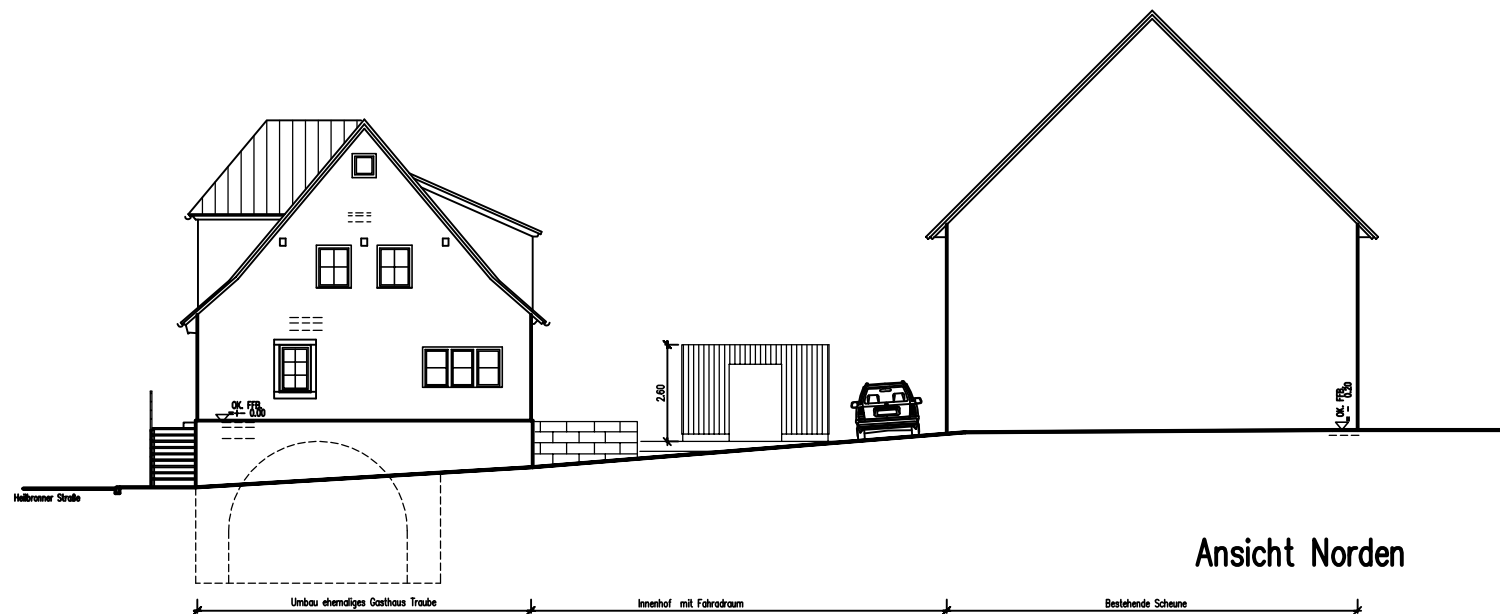

Ansicht Norden

Bauherr: Kommunalbau GmbH Gesellschaft für Stadterneuerung und Stadtentwicklung Oberdingen vertreten durch den Geschäftsführer Herrn Dieter Motzer Amhof 13 75038 Oberdingen		Planverfasser: Günther Meerwarth -freier architekt- heiliggrund 29 75038 Oberdingen Telefon - 07045 / 202961 Telefax - 07045 / 8933 e-mail-meerwarth@g-ma.de	
Bauverfahren: Umbau ehem. Gasthaus Traube zum Wohnhaus		Blattgröße 85 / 60	Maßstab 1 / 100
Flurstück-Nr. 3165 u. 3166 Heilbronner Straße 25 u. Lemo Straße 9 75038 Oberdingen - Grehlhäuser		Baueingabe	
Planbezeichnung: Ansichten		Plan-Nr. BA 6	Gefertigt: Oberdingen, 17.12.2018

Ansicht Süden

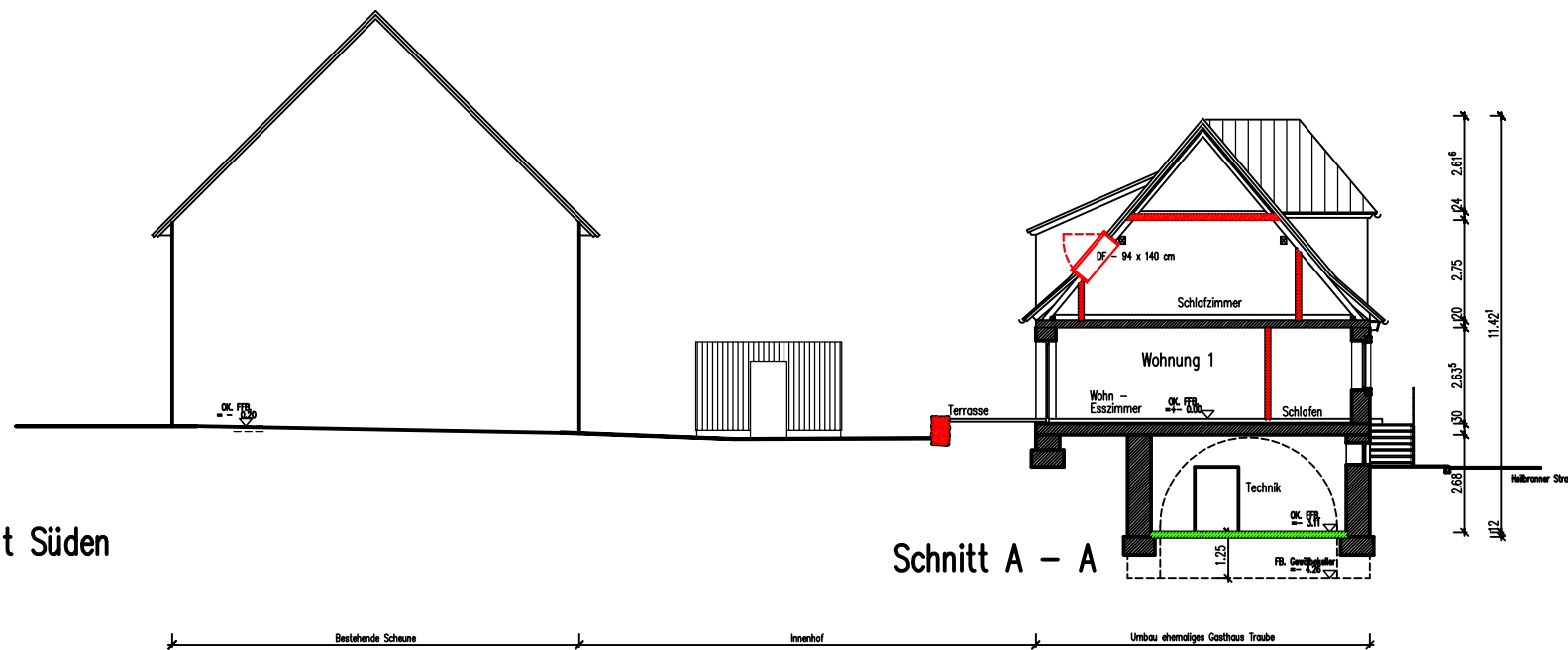

Schnitt A - A

Ansicht Süden

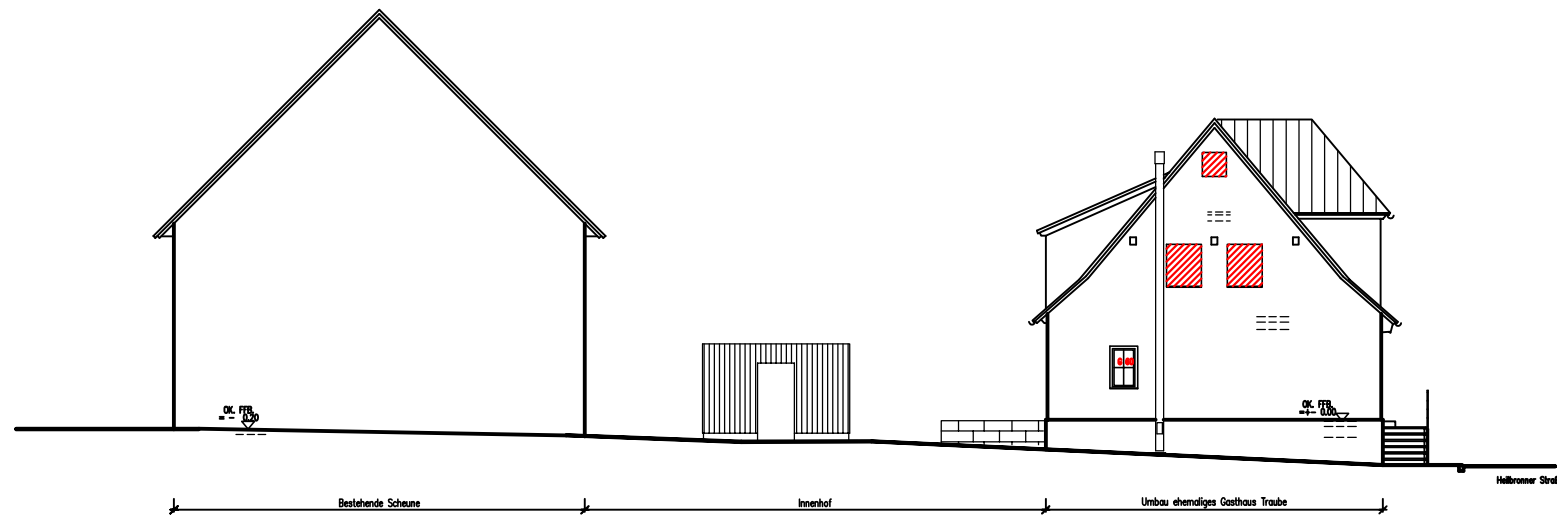

Bauherr: Kommunalbau GmbH Gesellschaft für Stadterneuerung und Stadtentwicklung Oberdingen vertreten durch den Geschäftsführer Herrn Dieter Motzer Amhof 13 75038 Oberdingen		Planverfasser: Günther Meerwarth -freier architekt- heiliggrund 29 75038 Oberdingen Telefon - 07045 / 202961 Telefax - 07045 / 8933 e-mail-meerwarth@g-me.de	
Bauverfahren: Umbau ehem. Gasthaus Traube zum Wohnhaus		Blattgröße: 85 / 42	Maßstab: 1 / 100
Planbezeichnung: Ansichten + Schnitt A- A		Baueingabe	
Flurstück: 395 u. 396 Halbramer Straße 25 u. Lemo Straße 9 75038 Oberdingen - Großhirs		Plan-Nr.: BA 5	Gefertigt: Oberdingen, 17.12.2019

3145

11.08
1.00 1.0 4.51 1.0 1.75 1.0 1.70 1.0 1.72

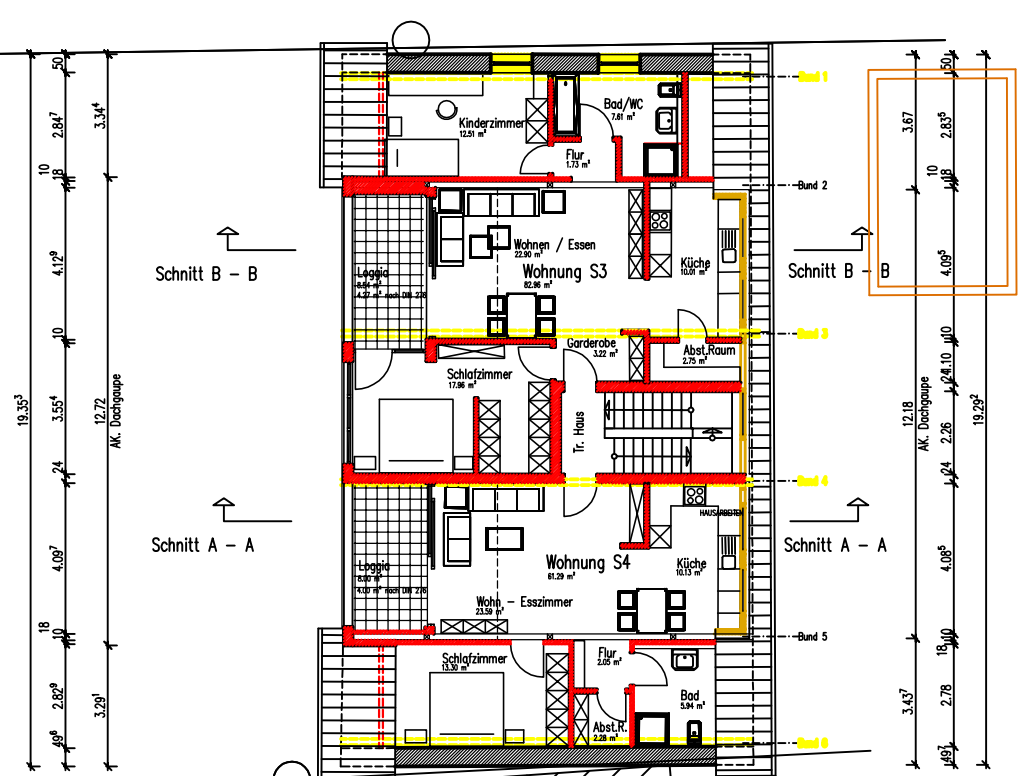

Grundriss Dachgeschoss

18893

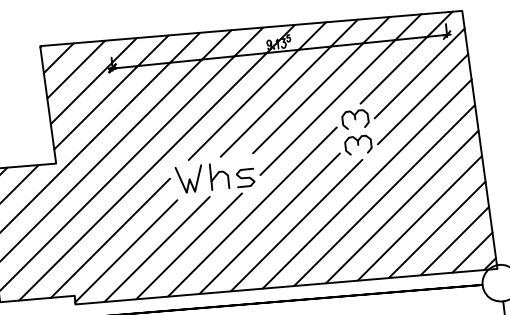
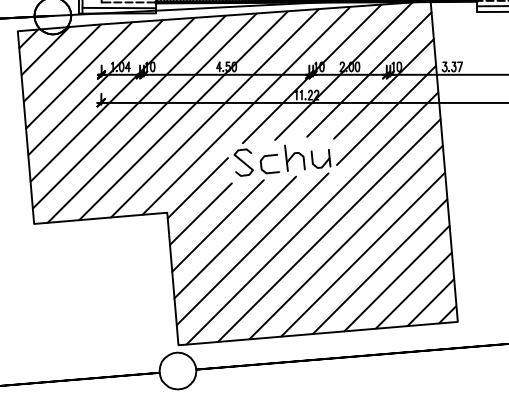

Umbau ehemals Gasthaus Traube zum Wohnhaus
Baugenehmigung AZ: 18405823/0014 vom 20.12.2019

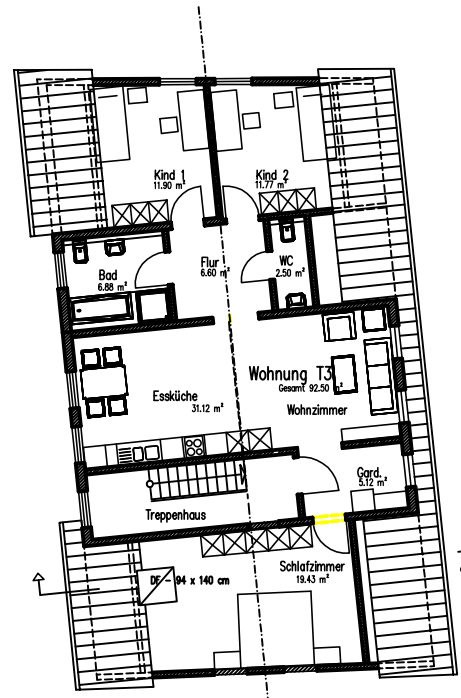

Grundriss Obergeschoss

Umbau ehem. Gasthaus Traube zum Wohnhaus
Baugenehmigung AZ: 18405823/0014 vom 20.12.2019

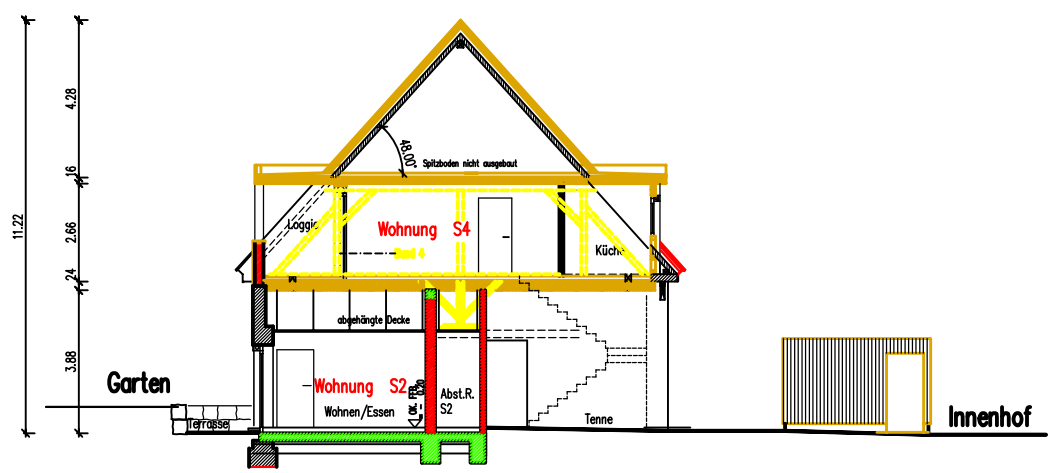

Schnitt A - A

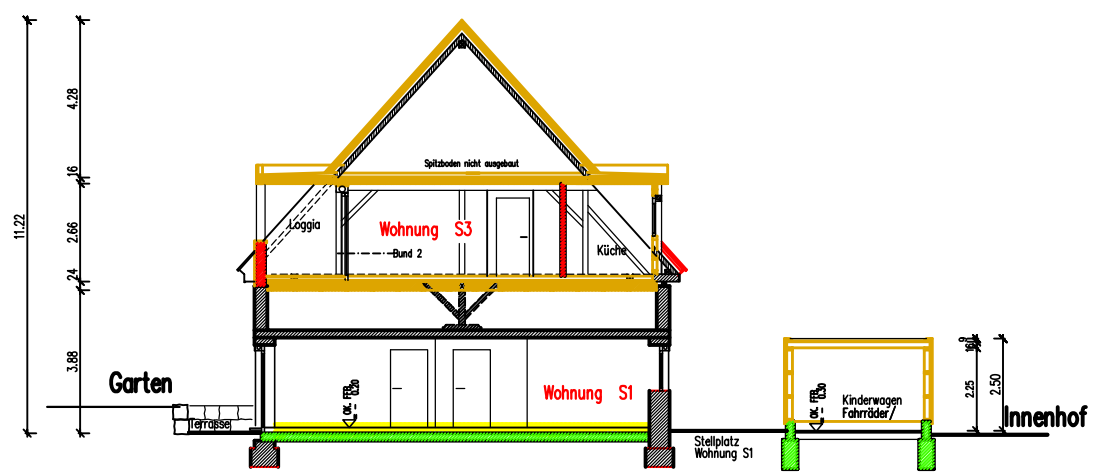

Schnitt B - B

Bauherr: Kommunalbau GmbH Gesellschaft für Stadterneuerung und Stadtentwicklung Oberdingen vertreten durch den Geschäftsführer Herrn Dieter Motzer Amthof 13 75038 Oberdingen	Planverfasser: Günther Meerwarth -freier architekt- heiliggrund 29 75038 Oberdingen Telefon - 07045 / 202901 Telefax - 07045 / 89333 e-mail-meerwarth@t-online.de	
	Blattgröße 85 / 60	Maßstab 1 / 100
Bauvorhaben: Umbau bestehende Scheune zum Wohnhaus		
Planbezeichnung: Grundriss Dachgeschoss Schnitte		
Flurst.Nr. 3145 u. 3146 Heilbronner Straße 35 75038 Oberdingen - Großvillars		Plan-Nr. BA 2
Gefertigt: Oberdingen, 22.06.2020		



Bauherr: Kommunalbau GmbH Gesellschaft für Stadterneuerung und Stadtentwicklung Oberdingen vertreten durch den Geschäftsführer Herrn Dieter Motzer Amthof 13 75038 Oberdingen		Planverfasser: Günther Meerwarth -freier architekt- heiliggrund 29 75038 Oberdingen Telefon - 07045 - 202601 Telefax - 07045 - 18933 e-mail-meerwarth@t-online.de	
Bauvorhaben: Umbau bestehende Scheune zum Wohnhaus		Blattgröße 85 / 55	Maßstab 1 / 100
Flurstück: 3145 u. 3146 Heilbronner Straße 35 75038 Oberdingen - Großvillars		Baueingabe	
Planbezeichnung: Grundriss Erdgeschoss		Plan-Nr. BA 1	Gefertigt: Oberdingen, 22.06.2020